Анкерное устройство Z-71

Предназначение: SAL Ø146H, SAL Ø176, SAL Ø178K, SAL Ø180M

Материал: сталь B500

болтовые окончания: горячеоцинкованные,

CE

Код	Название	Соединительные элементы горячеоцинкованные	Вес
311271	Z-71	4012	7,76kg

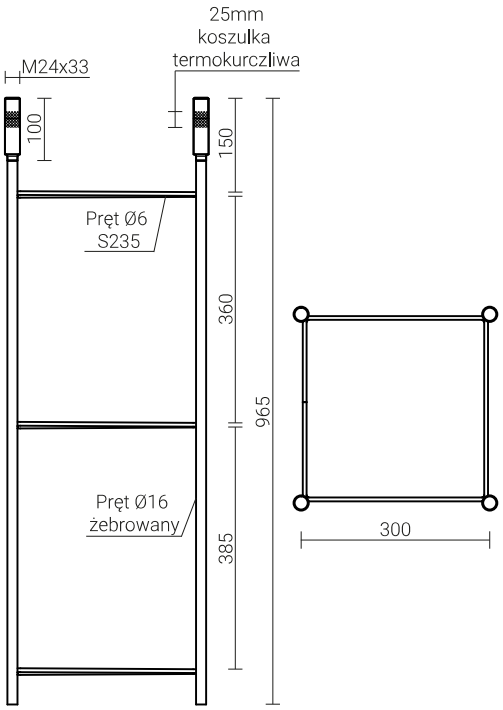

Дата обновления: 24.04.2017

Zakład Produkcji Sprzętu Oświetleniowego ROSA Stanisław Rosa
ул.Стрефова 1, 43-109 Тыхы, tel. +48 32 73 88 901
www.rosa.pl